



PARCELAS

La Parva



La Parva

Cada parcela que ofrecemos en nuestro proyecto tiene una mezcla de atributos únicos, la amplia gama de opciones asegura que puedas encontrar la parcela que se adapte a tus deseos y necesidades, ya sea que busques un terreno grande, vista panorámica, vegetación consolidada y otros. Todo esto cerca de Villarrica lo que da la mezcla perfecta del descanso en una zona rural estando cerca de una ciudad consolidada que cuenta con todos los servicios básicos a tu disposición.



PARCELAS
La Parva

UBICACIÓN

La Parva se encuentra en el camino a María Luisa a solo 20 minutos de la ciudad de Villarrica.

53 min



PUCÓN

45 min



Aeropuerto de Temuco

1,20 hrs



Centro de Ski Pillán (Villarrica)

1 hr



Temuco

María Luisa

Pedregoso

Camino a Freire

VILLARRICA

Lago VILLARRICA

Camino a Pucón

NUESTROS PRINCIPALES **BENEFICIOS**



UBICACIÓN **PRIVILEGIADA**

Parcelas La Parva se encuentra ubicada a solo 20 minutos de Villarrica, adyacente a la Ruta Villarrica Freire, Ruta 199. Con el Asfalto de la ruta S-553 en un futuro serán 12 minutos.



ALTA **SEGURIDAD**

El proyecto se divide en 5 caminos que cuentan con entradas independientes, para favorecer la privacidad y facilitar la coordinación entre vecinos.



AGUA DE **POZO**

Las parcelas cuentan con suministro de agua proveniente de captación subterránea. El agua captada será almacenada en estanques de regulación y posteriormente distribuida mediante red de HDPE a cada parcela.



ENERGÍA **ELECTRICA**

La energía eléctrica de las parcelas es entregada por la empresa de servicio del sector y es canalizada a cada propiedad mediante conducción soterrada, en beneficio de la seguridad y vista panorámica de cada propietario.



PROYECTOS **PÚBLICOS**

Proyecto de asfalto camino público S-553 o más conocido como María Luisa. Aprobado y ya en proceso de ejecución. Proyecto acceso Pucón por ribera norte. (Listo estudio de ingeniería)

NUESTROS PRINCIPALES ***BENEFICIOS***

EN NUESTROS ALREDEDORES ENCONTRARÁS



PESCA



TREKKING



MTB



CENTRO DE SKI



LAGO VILLARRICA



SOMOS UNA INVERSIÓN
INTELIGENTE

Una parcela en Villarrica no solo es un lugar para construir un hogar, es también una inversión en tu bienestar y calidad de vida. Explora nuestros precios y descubre cómo la inversión en una parcela en Villarrica puede ser una decisión inteligente y gratificante a largo plazo.

DESDE
949 UF



-  VENDIDO/
NO DISPONIBLE
-  RESERVADO
-  DISPONIBLE

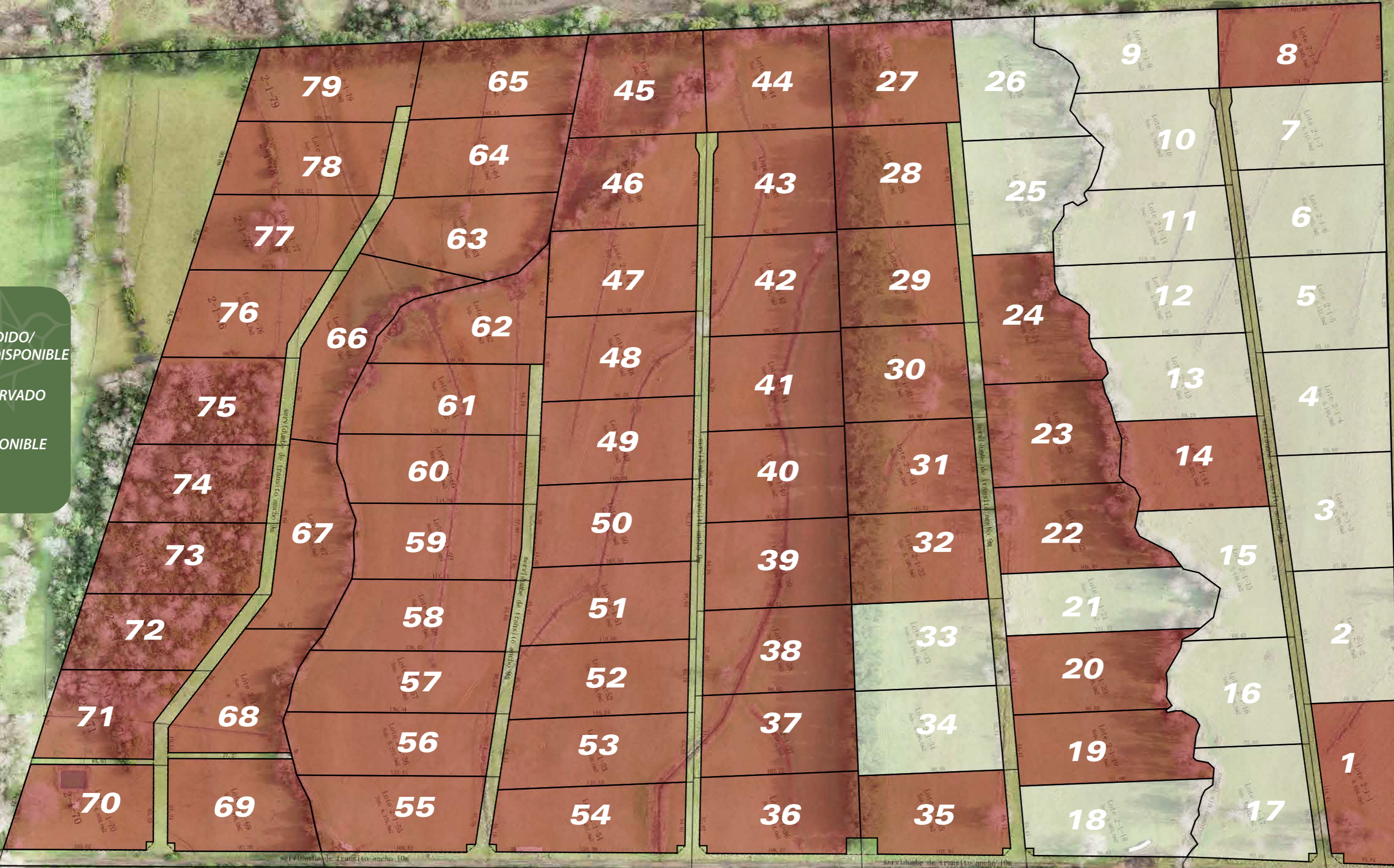

MASTERPLAN

PARCELAS ETAPA 1

DISPONIBILIDAD

Camino **LA LUNA** Pago al Contado

* Lote N° 1		UF -
* Lote N° 2	UF 1.140	UF 969
* Lote N° 3	UF 1.140	UF 969
* Lote N° 4	UF 1.140	UF 969
* Lote N° 5	UF 1.140	UF 969
* Lote N° 6	UF 1.140	UF 969
* Lote N° 7	UF 1.140	UF 969
* Lote N° 8		UF -
* Lote N° 9	UF 1.140	UF 969
* Lote N° 10	UF 1.230	UF 1.050
* Lote N° 11	UF 1.230	UF 1.050
* Lote N° 12	UF 1.230	UF 1.050
* Lote N° 13	UF 1.230	UF 1.050
* Lote N° 14		UF -
* Lote N° 15	UF 1.230	UF 1.050
* Lote N° 16	UF 1.230	UF 1.050
* Lote N° 17	UF 1.140	UF 969

Camino **EL HUALLE** Pago al Contado

* Lote N° 18	UF 1.140	UF 969
* Lote N° 19		UF -
* Lote N° 20		UF -
* Lote N° 21	UF 1.230	UF 1.050
* Lote N° 22		UF -
* Lote N° 23		UF -
* Lote N° 24		UF -
* Lote N° 25	UF 1.230	UF 1.050
* Lote N° 26	UF 1.130	UF 1.050
* Lote N° 27		UF -
* Lote N° 28		UF -
* Lote N° 29		UF -
* Lote N° 30		UF -
* Lote N° 31		UF -
* Lote N° 32		UF -
* Lote N° 33	UF 1.040	UF 949
* Lote N° 34	UF 1.040	UF 949
* Lote N° 35		UF -

CONTACTO

Estamos aquí para ayudarte en cada paso de tu viaje hacia tu nuevo hogar en Villarrica.

Contacto Villarrica

 +56 9 4067 4170

 sparedesv16@gmail.com

 Ubicación Kilometro 5.4

María Luisa, Villarrica.